

33-3 - MOREUIL - ENTREE SUD-EST D54 - vue panoramique à 360°

Vue panoramique à 360° depuis l'entrée sud-est de Moreuil, sur la D54.

Dans le champ de vision orienté au sud-ouest, le parc éolien de Thennes n'est pas présent. Plusieurs parcs éoliens sont néanmoins visibles à l'arrière-plan, en particulier une partie du parc de l'Argilière à moins de 5 km.

Depuis l'entrée sud-est de Moreuil sur la D24, l'effet d'encerclement et de saturation visuelle sont donc limités car les parcs éoliens situés au nord-est et à l'est du point de vue (dont le parc éolien de Thennes) ne sont pas visibles, masqués par le coteau boisé.

X (Lambert 93) : 663672

Y (Lambert 93) : 6963808

Cap : 231

Date : 11/10/2017

Heure : 9:57

Éolienne la plus proche : E2 - 2,9 km

Éolienne la plus éloignée : E1

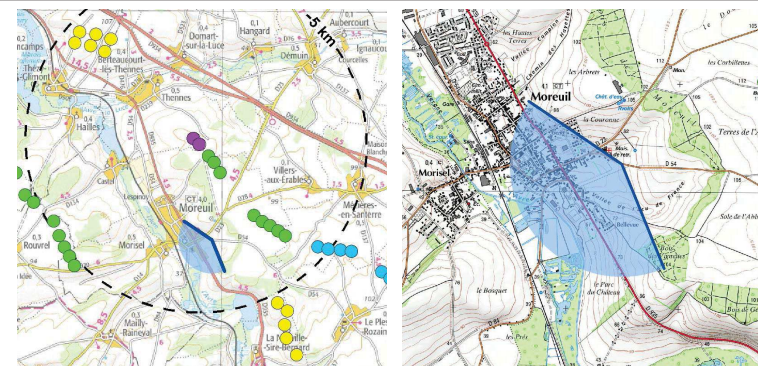

ETAT INITIAL / 120°



FRISE



PROJET



34-1 - MORISEL - SORTIE NORD ROUTE DE CASTEL - vue panoramique à 360°

Vue panoramique à 360° depuis la sortie nord de Morisel, sur la route de Castel.

Le contexte éolien proche de Moreuil et Morisel implique un risque d'effet d'encercllement ou de saturation visuelle depuis ces bourgs (cf. étude d'encercllement dans la partie état initial), du fait des 5 parcs éoliens situés à moins de 5 km de Moreuil et Morisel, totalisant 28 éoliennes. La vue panoramique à 360° permet d'illustrer ces effets potentiels.

Depuis la sortie nord route de Castel, le champ de vision orienté au nord-est, s'ouvre sur la ville de Moreuil implantée tout en longueur sur le coteau est de la vallée de l'Avre.

Plusieurs parcs éoliens soulignent l'horizon boisé, formant un alignement ponctuellement interrompu : Trèfle (en instruction), Chêne Courteau, Terres de l'Abbaye (PCs accordés).

Le parc éolien de Thennes s'insère dans cet alignement, reprenant la même orientation et le rythme d'implantation d'éoliennes dans un effet de continuité.

Depuis ce point de vue, il existe une intervisibilité entre l'ensemble des parcs éoliens visibles, dont celui de Thennes, et le clocher de l'église de Moreuil, inscrite au titre des Monuments Historiques. L'impact est modéré.

ETAT INITIAL / 120°

X (Lambert 93) : 661817

Y (Lambert 93) : 6963810

Cap : 25

Date : 11/10/2017

Heure : 9:38

Éolienne la plus proche : E2 - 3,2 km

Éolienne la plus éloignée : E1

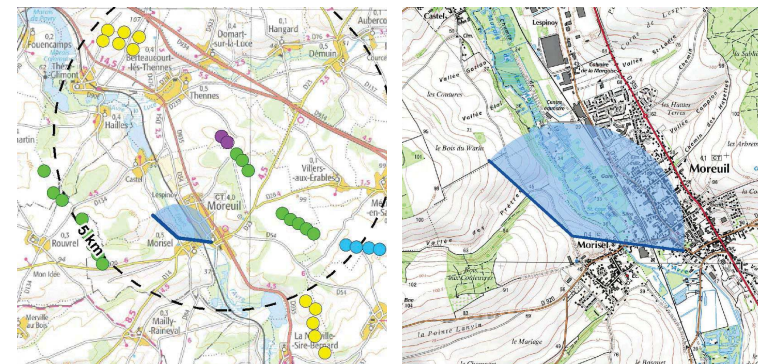

FRISE

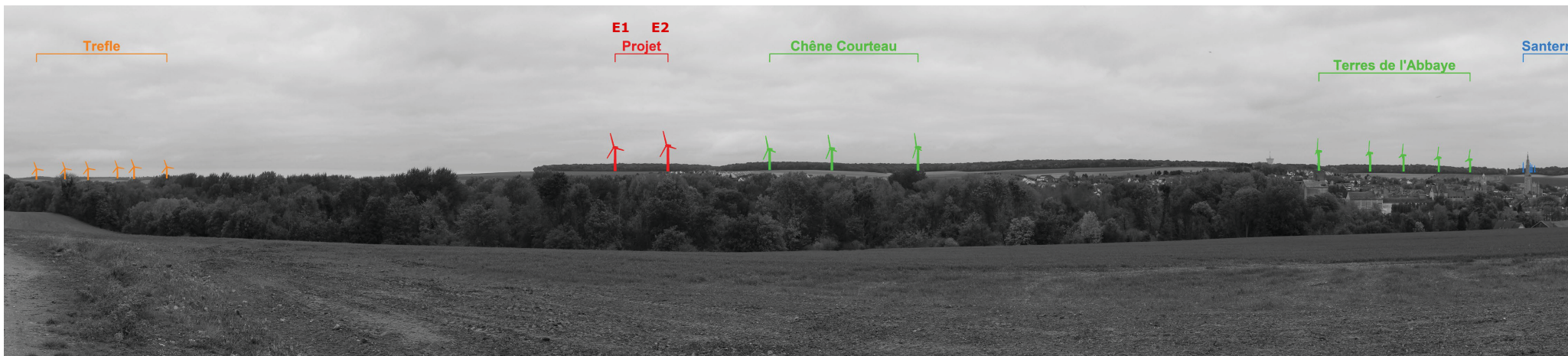

PROJET



PROJET - pour une vision des éoliennes à «taille réelle», tenir le document à 50 cm du regard

42°





34-2 - MORISEL - SORTIE NORD ROUTE DE CASTEL - vue panoramique à 360°

Vue panoramique à 360° depuis la sortie nord de Morisel, sur la route de Castel.

Dans le champ de vision orienté au sud-est, le parc éolien de Thennes n'est pas présent. Plusieurs parcs éoliens situés en limite du plateau du Santerre sont partiellement visibles depuis ce point de vue : Terres de l'Abbaye (PC accordé), Santerres Energies et Sablière (en service - à plus de 5 km), et Vallaquins (en instruction).

Les autres parcs éoliens potentiellement visibles selon la frise sont masqués par les coteaux boisés de la vallée de l'Avre.

X (Lambert 93) : 661817

Y (Lambert 93) : 6963810

Cap : 145

Date : 11/10/2017

Heure : 9:38

Éolienne la plus proche : E2 - 3,2 km

Éolienne la plus éloignée : E1

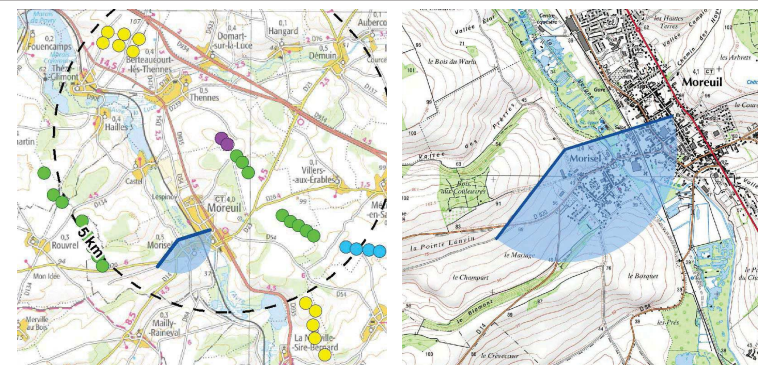

ETAT INITIAL / 120°



FRISE



PROJET

